

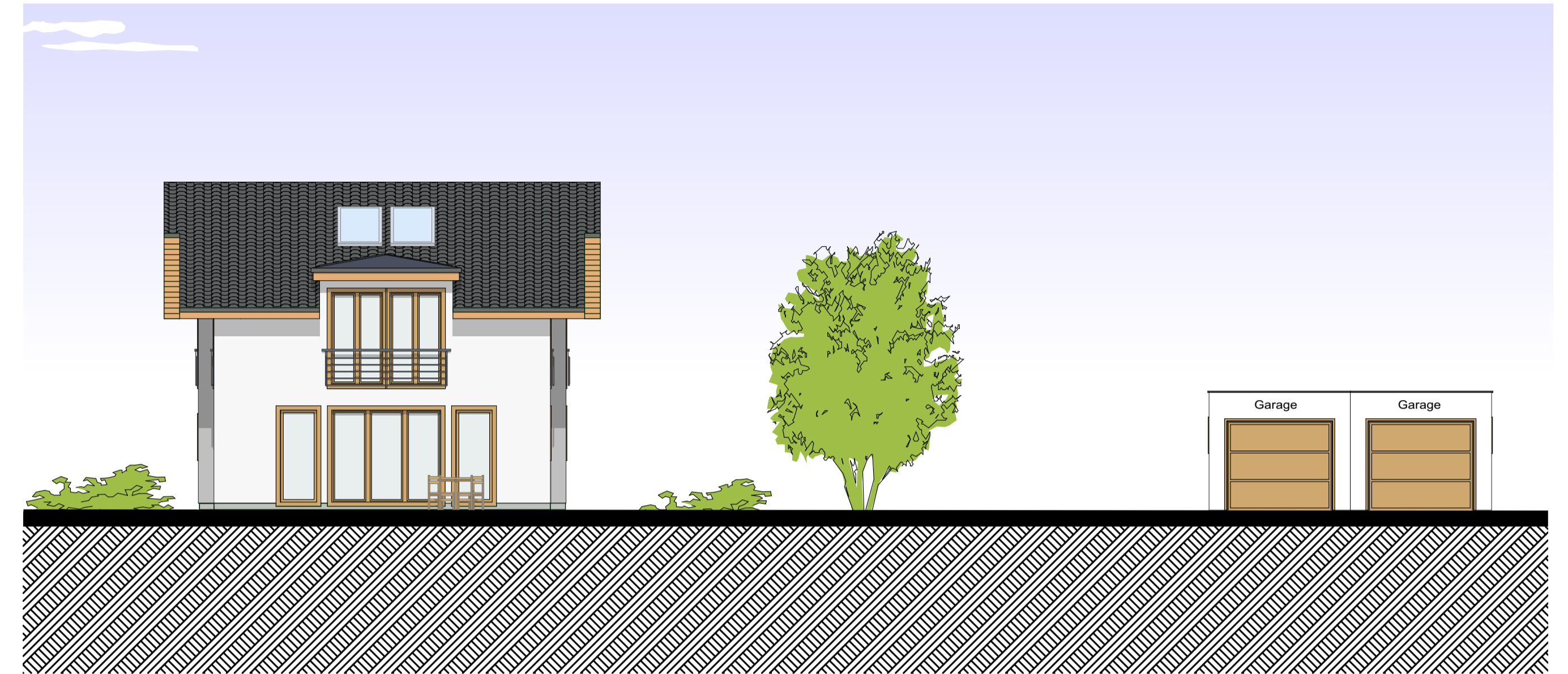

Ansicht von Norden, M 1:100



Ansicht von Osten, M 1:100



Ansicht von Süden, M 1:100

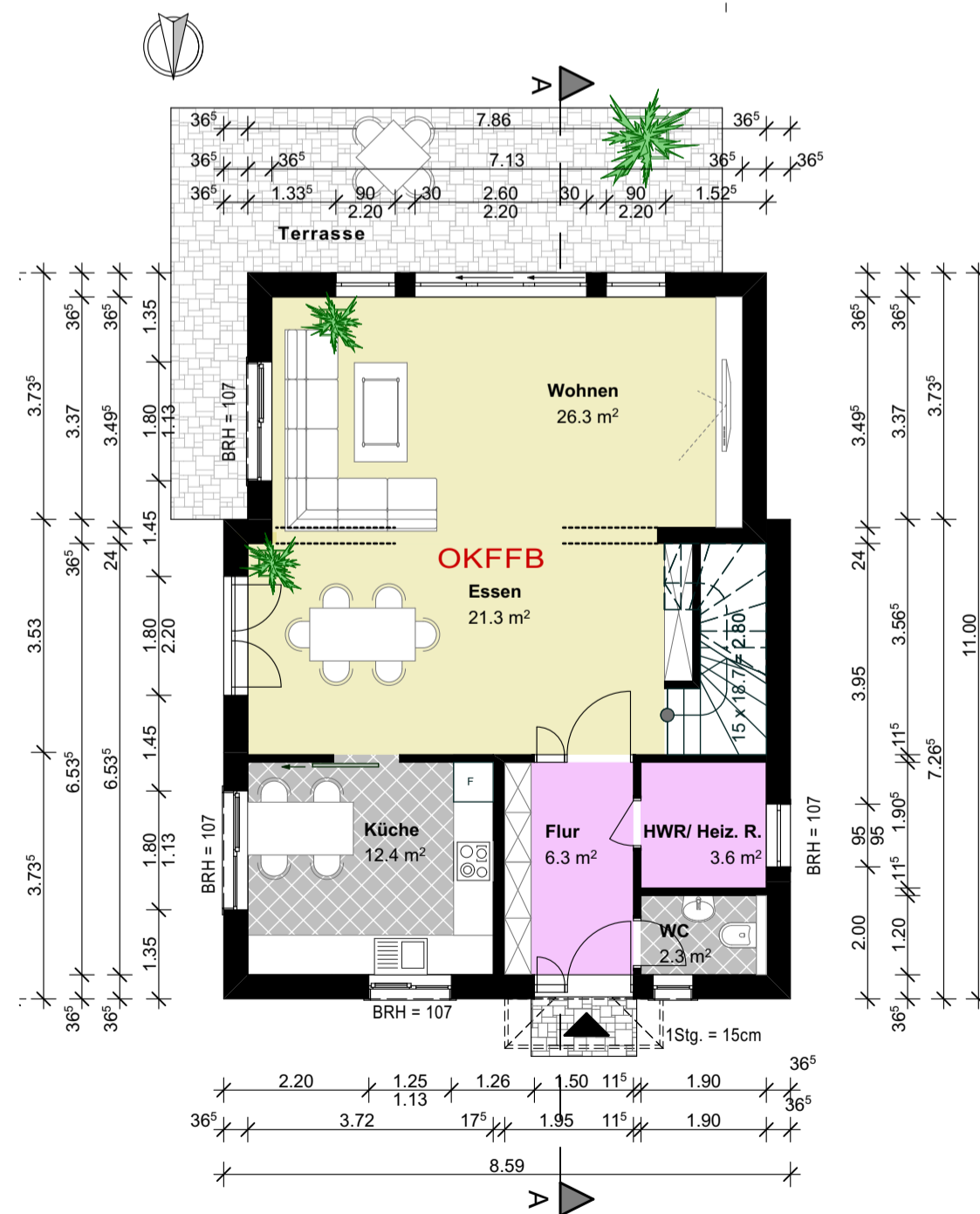

Erdgeschoss M 1:100

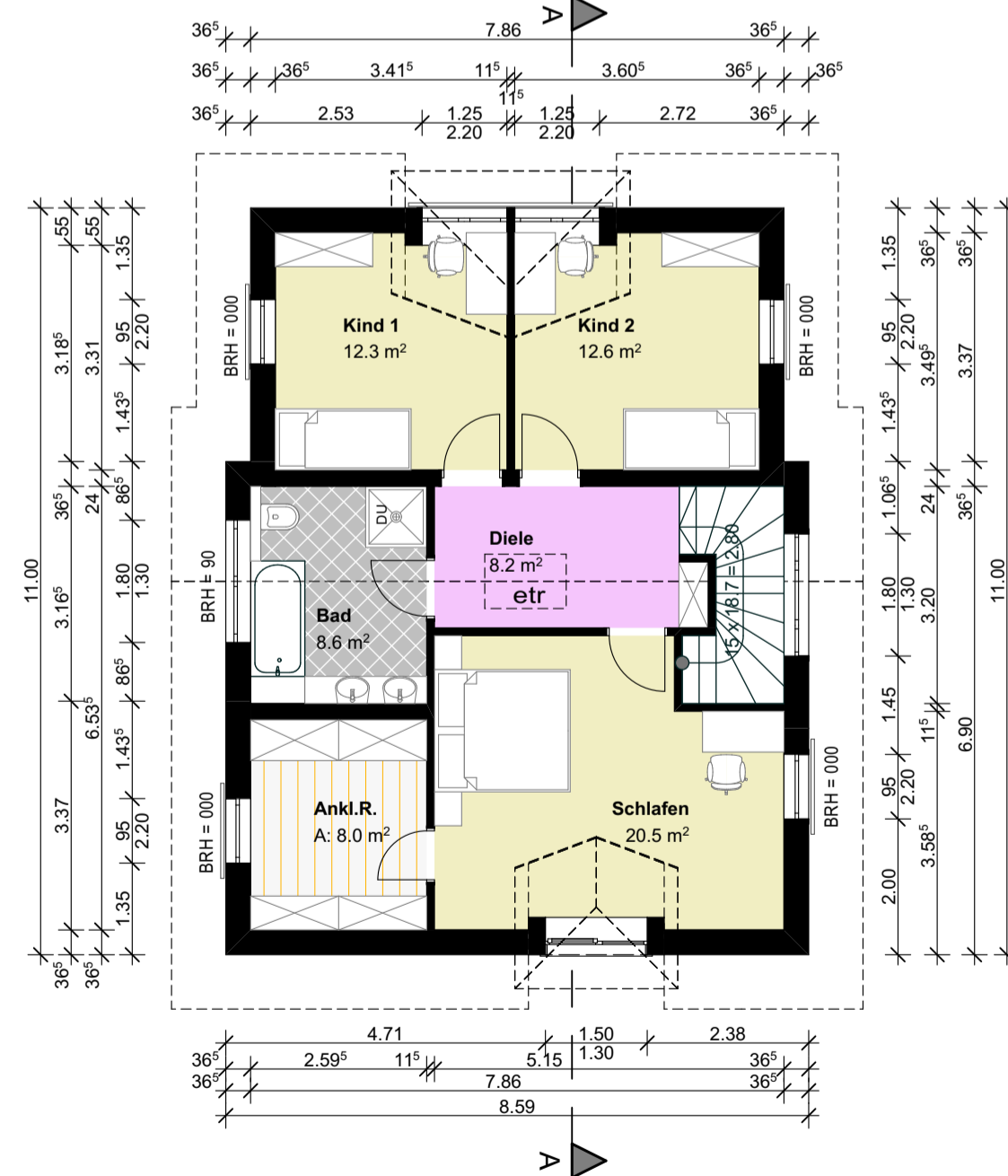

Obergeschoss M 1:100

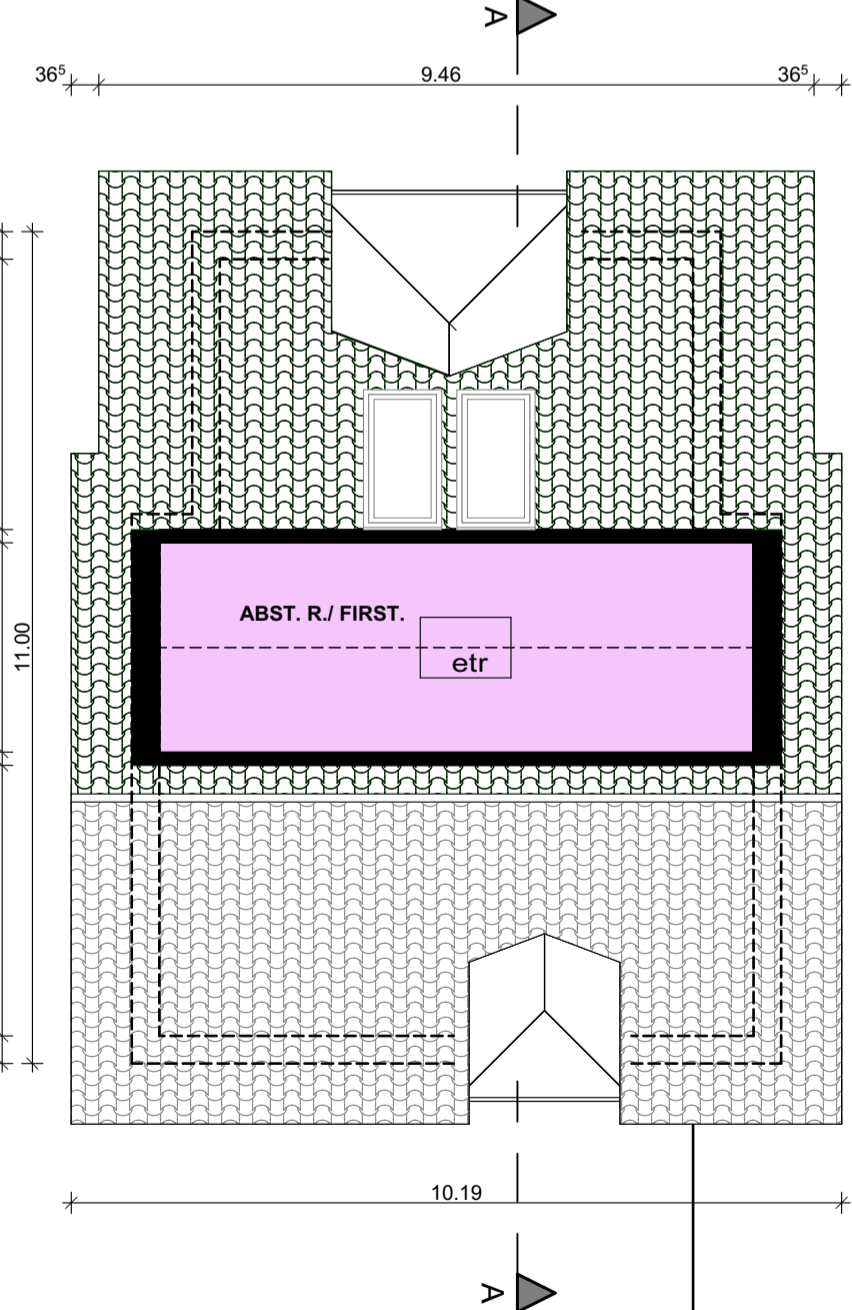

DG M 1:100



Ansicht von Westen, M 1:100

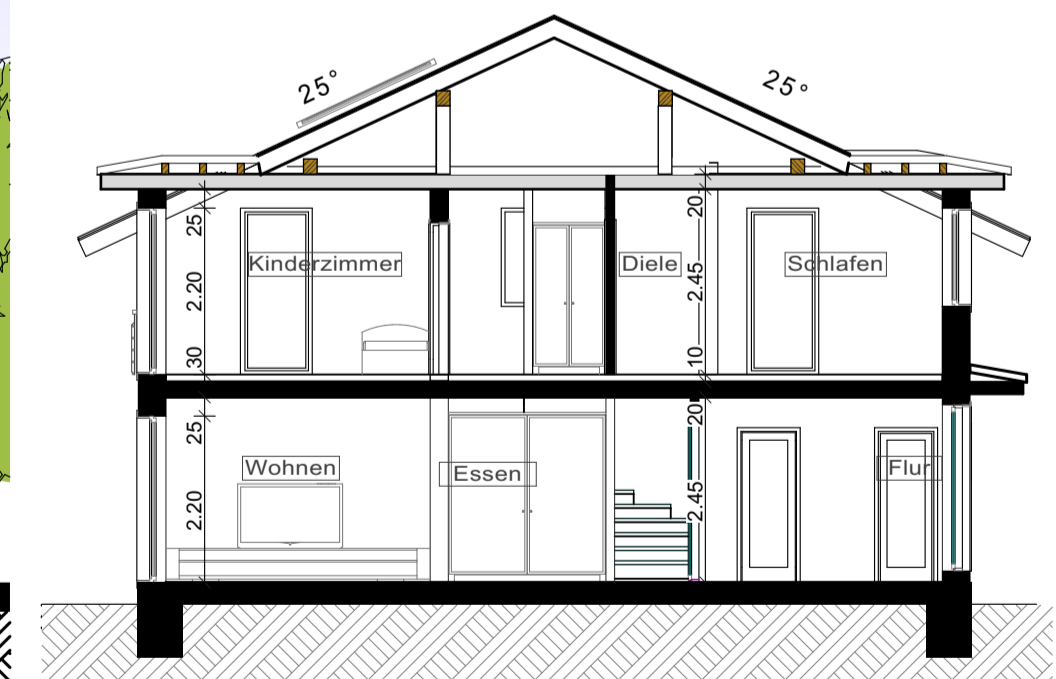

SCHNITT A-A, M 1:100

EG=72.20 m²
OG=70.20 m²
GESAMT=142.40 m²

Planung: Architekten Petkov UG (haftungsbeschränkt) Dipl. Ing. Architekt Adrian Petkov Wartenburgstr. 22 10563 Berlin Tel: 0176 20 95 05 96 Mail: adrian.petkov@petkov-architekten.de		
Bauherr: Leh - Immobilien	Bauherr	
Projekt: Neubau eines Einfamilienhauses mit Doppelgarage als Bestand Eisenhüttenstadt Flur 3 Flurstück 1407 und 1407		Planverfasser
Planinhalt: Grundrisse Schnitt Ansichten		Datum: Unterschrift
M 1:100 (1cm=1m)		Masstab: 1:100
		Datum: 07.04.2020
		Blatt 01