

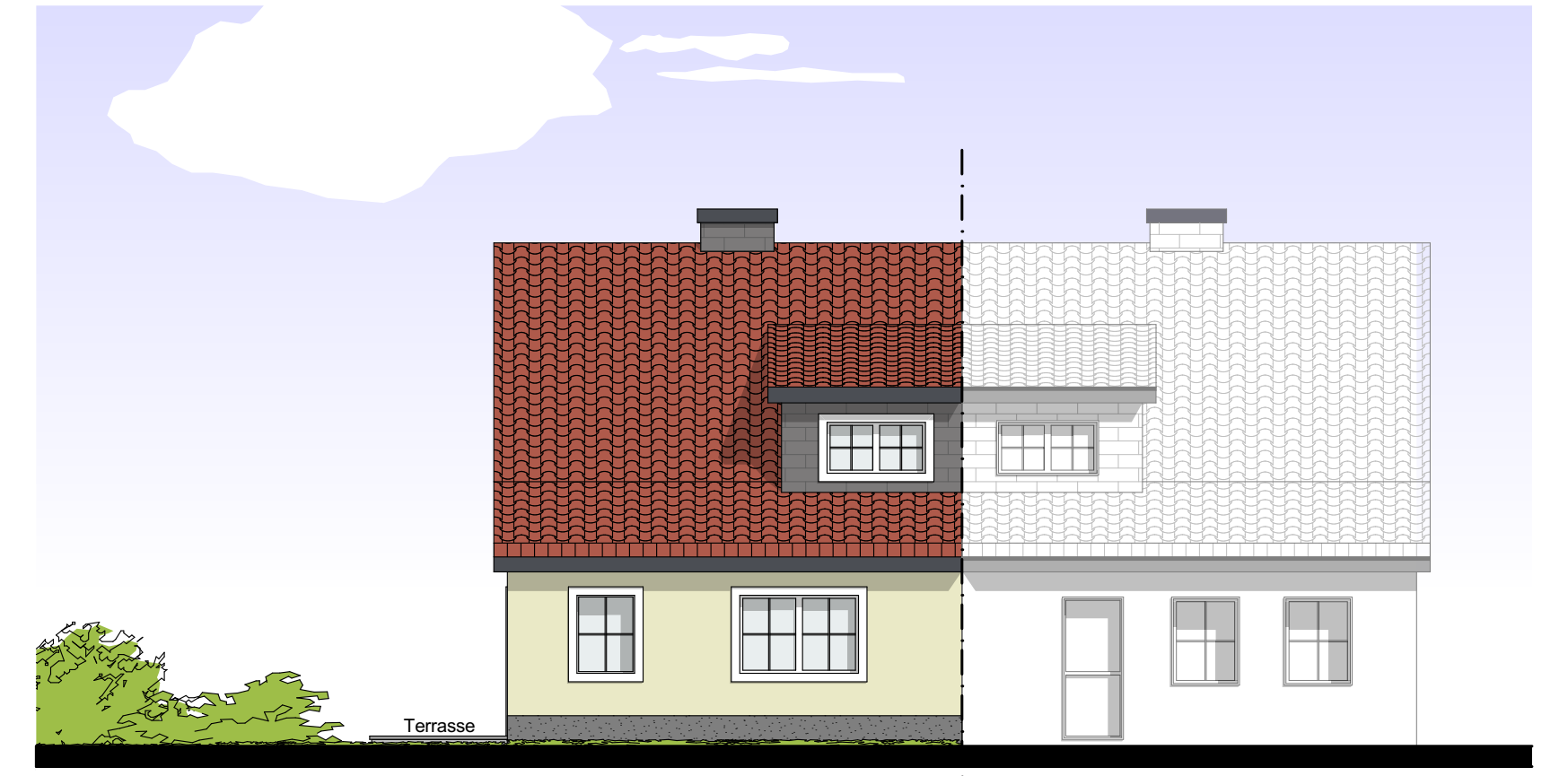

OSTANSICHT . M 1:100



NORDANSICHT . M 1:100



WESTANSICHT . M 1:100

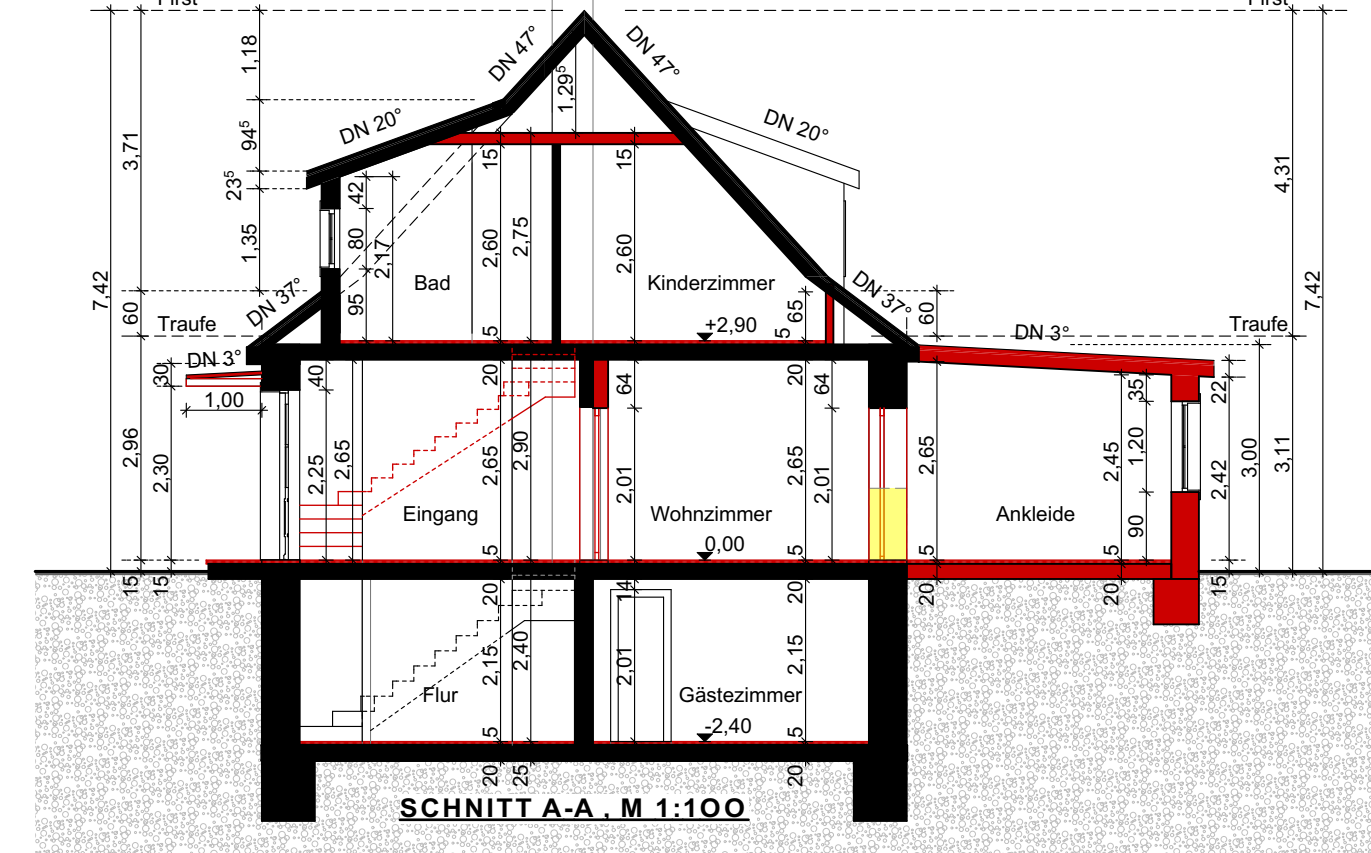
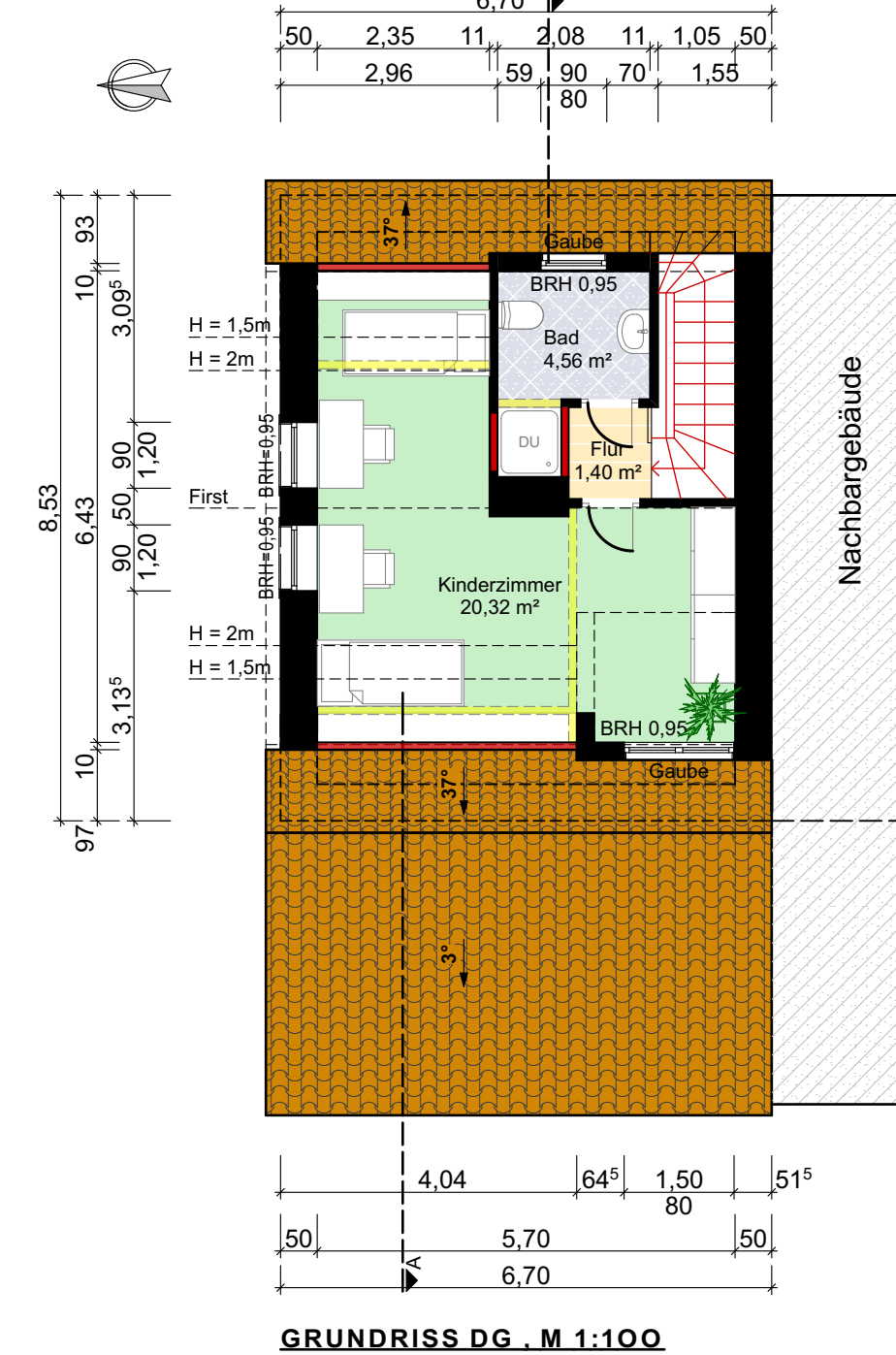
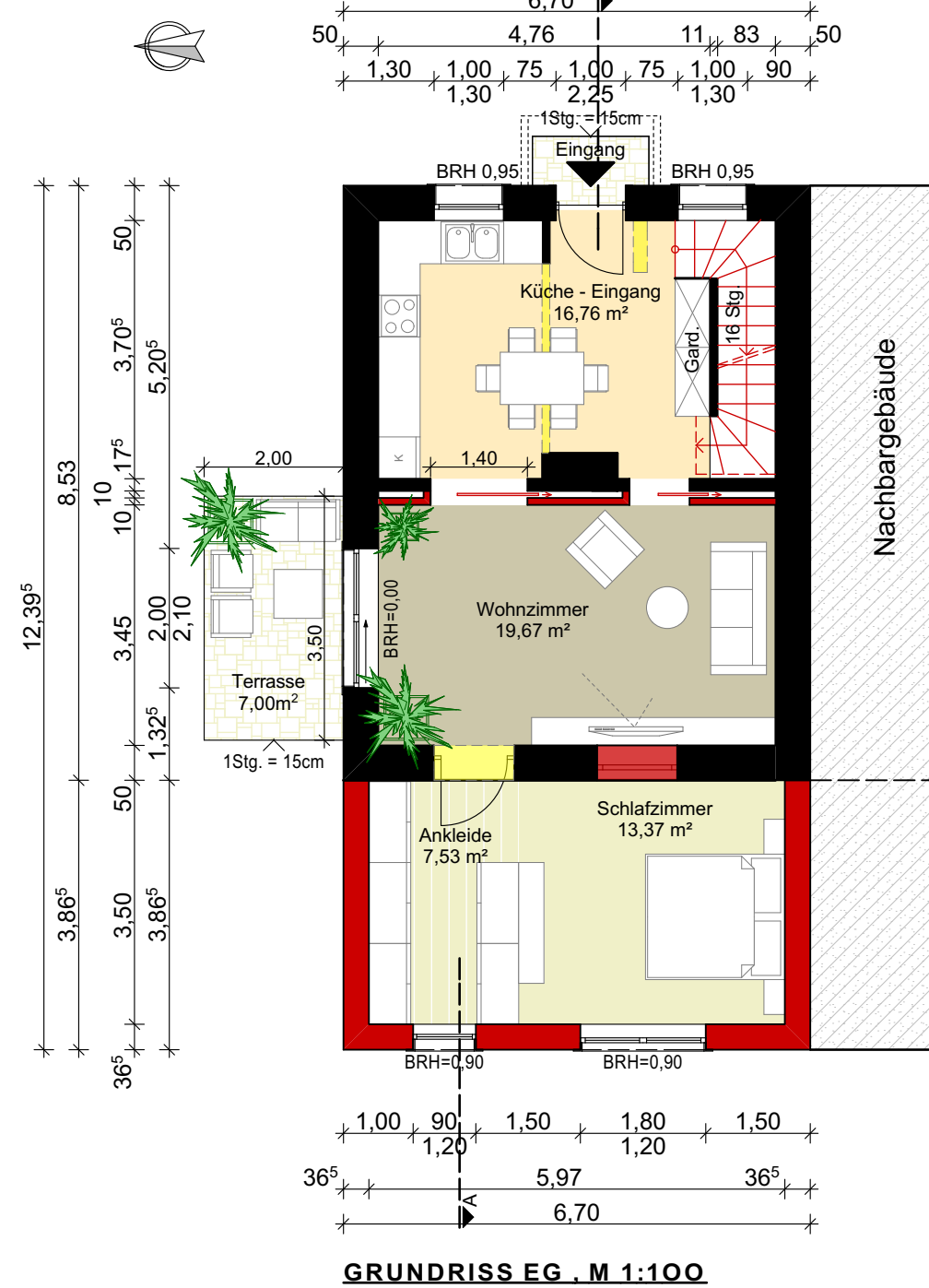
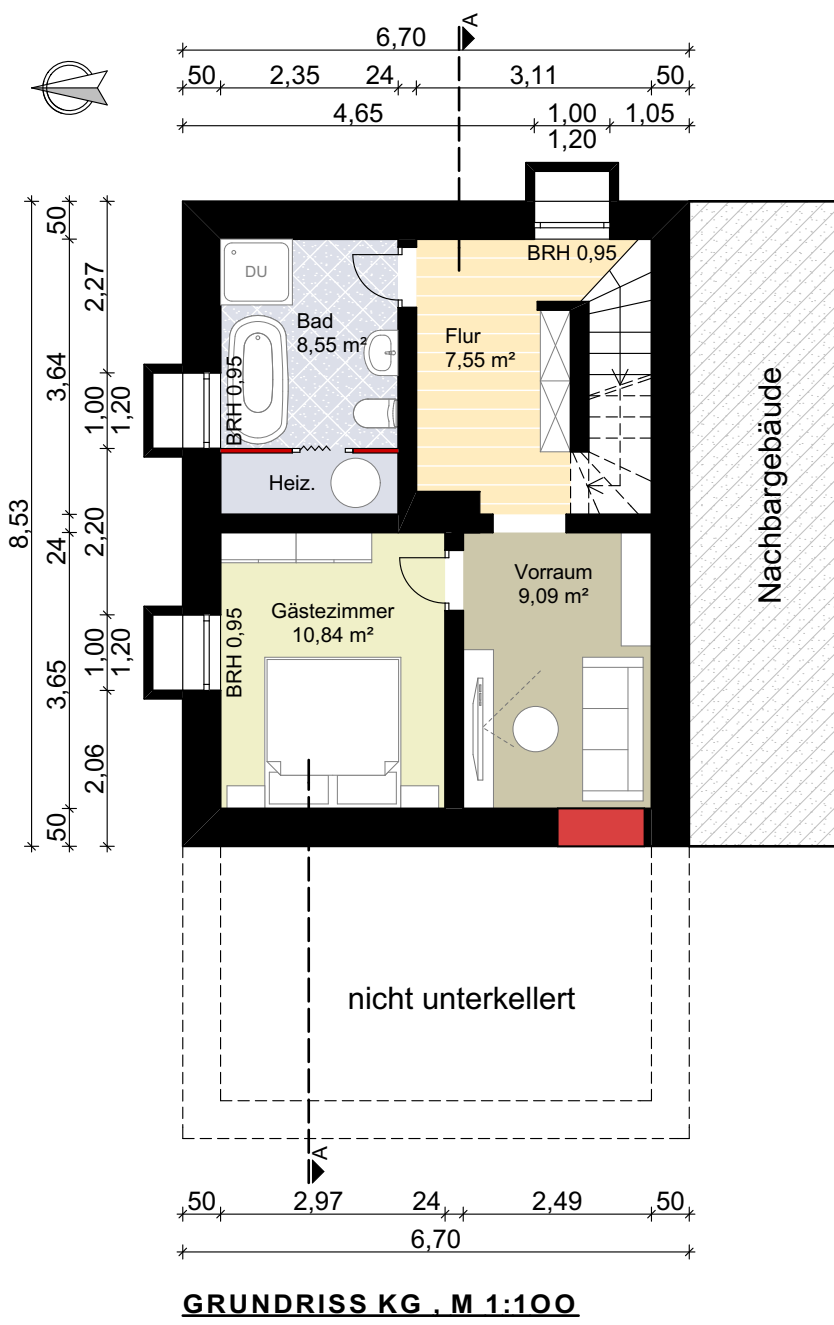

**Wohnfläche:**  
 Wohneinheit: 83,61m<sup>2</sup>  
 Terrasse: 7,00m<sup>2</sup> x 1/2 = 3,50m<sup>2</sup>  
**gesamt: 87,11m<sup>2</sup>**  
 Wohneinheit KG: 36,03m<sup>2</sup>

- Bestand
- Neubau
- Abriss

Planung:	Dipl. Ing. Architekt Adrian Petkov Wartenburgstr. 22 10963 Berlin	
Bauherr:	Dipl. Ing. Architekt Roumen Petkov Am Rosenhügel 12 15890 Eisenhüttenstadt	
Projekt:	<b>Sanierung und Umbau eines besteh. Gebäudes</b> Straße der Solidarität 6 15890 Eisenhüttenstadt	Planverfasser
Planinhalt:	Grundrisse Schnitt A-A Ansichten	Datum: Unterschrift
		Masstab: 1:100
		Datum: März 2019
		Blatt: 1